시안외사대학교 2027 년 겨울방학
중국어 및 중국문화 체험 연수

1. 연수개요

- 기간: 2027. 1. 4(월)-1. 30(금) 4 주
- 장소: 시안외사대학교(西安外事学院)
- 연수 개요: 중국어 및 중국 문화 과정; 현지 문화 탐방

2. 연수 시간표 (* 변경 가능)

Week	날짜		오전	오후	
			09:00-12:00	13:50~15:40	16:00-18:00
Week1	01/04	(Mon)	개강식/중국어 테스트	캠퍼스 투어	
	01/05	(Tue)	종합중국어	문화체험: 다도(茶艺)	
	01/06	(Wed)	종합중국어	중한 학생 교류	재밌는 중국 문화: 중국 음식
	01/07	(Thu)	중국어회화	문화체험: 도장 만들기(印章)	
	01/08	(Fri)	중국어회화	자유 시간	
	01/09	(Sat)	명나라 성벽(城墙)/ 종루(钟楼)/ 회족 거리(回民街)		
Week2	01/11	(Mon)	종합중국어	재밌는 중국문화: 중국 희곡 및 가면 만들기	
	01/12	(Tue)	종합중국어	자유 시간	
	01/13	(Wed)	종합중국어	문화체험: 태극권(太极拳)	
	01/14	(Thu)	중국어회화	시내투어(书院门)	
	01/15	(Fri)	중국어회화	자유 시간	
	01/16	(Sat)	병마용（兵马俑）/화청지（华清池）/공연쇼		
Week3	01/18	(Mon)	종합중국어	재밌는 중국문화: 부채문화 및 부채만들기	
	01/19	(Tue)	종합중국어	대안탑(大雁塔)/대당불야성/JOY City（大悦城）	
	01/20	(Wed)	종합중국어	문화체험: 서예/중국화(书法/国画)	

	01/21	(Thu)	중국어회화	시내투어(永兴坊 or 역사박물관)	
	01/22	(Fri)	중국어회화	자유 시간	
	01/23	(Sat)	진령동물원 (판다)		
Week4	01/25	(Mon)	종합중국어	재밌는 중국문화: 전통 복식의 변천 및 복식 DIY	
	01/26	(Tue)	종합중국어	자유 시간	
	01/27	(Wed)	중국어회화	재밌는 중국문화: 민속문화 및 목판화(版画)	
	01/28	(Thu)	중국어회화	소감 발표 준비	
	01/29	(Fri)	수료식/소감발표	환송오찬/ 귀국 준비	
	01/30	(Sat)	귀국		

3. 비용 : 8800 위안/인

* 강의료, 숙박비, 교재비 및 공항 픽업, 교통비 등을 포함.
* 항공료, 비자 발급비, 보험료, 식비 및 기타 개인 소비는 포함되지 않음.

4. 신청방법

- 신청명단 및 서류(여권 첫페이지 스캔본, 전자 사진)를 메일(zhuangqinghou@xaiu. edu. cn)로 송부

5. 송금 정보

CORRESPONDENT OF BENEFICIARY'S BANK	BANK NAME	Wells Fargo Bank, N. A
	SWIFT BIC	PNBPUS3NNYC
BENE'S BANK ACCOUNT	BENE'S BANK NAME	Bank of Chengdu Co. , Ltd
	SWIFT BIC	CBOCCNBC
BENEFICIARY	ACCOUNT NO.	1222310000020343
	NAME	XI'AN INTERNATIONAL UNIVERSITY
	ADD	18 YUDOU ROAD, YANTA DISTRICT, XI'AN, SHAANXI, CHINA

* 송금 불가능 시 현금 또는 아리페이/위챗페이로 지불 가능(메일 확인 필수)

시안외사대학교 국제교류센터

2026 년 9 월 7 일

[기숙사]　호텔식 2 인실

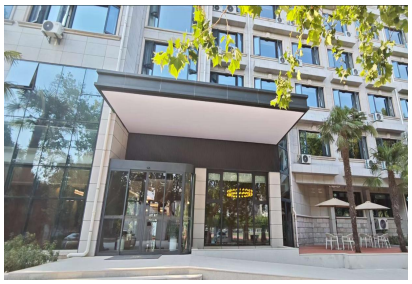
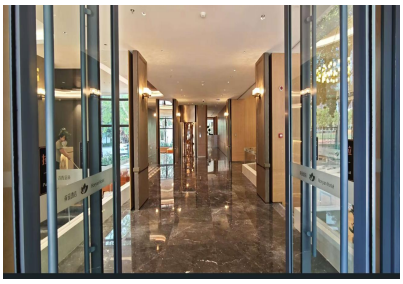
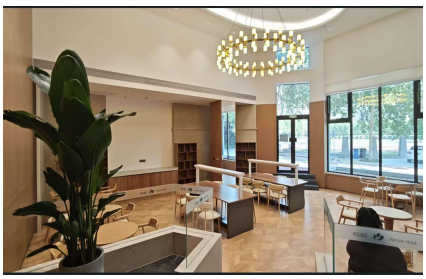


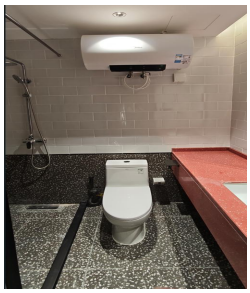

[캠퍼스 사진]










[캠퍼스 지도]

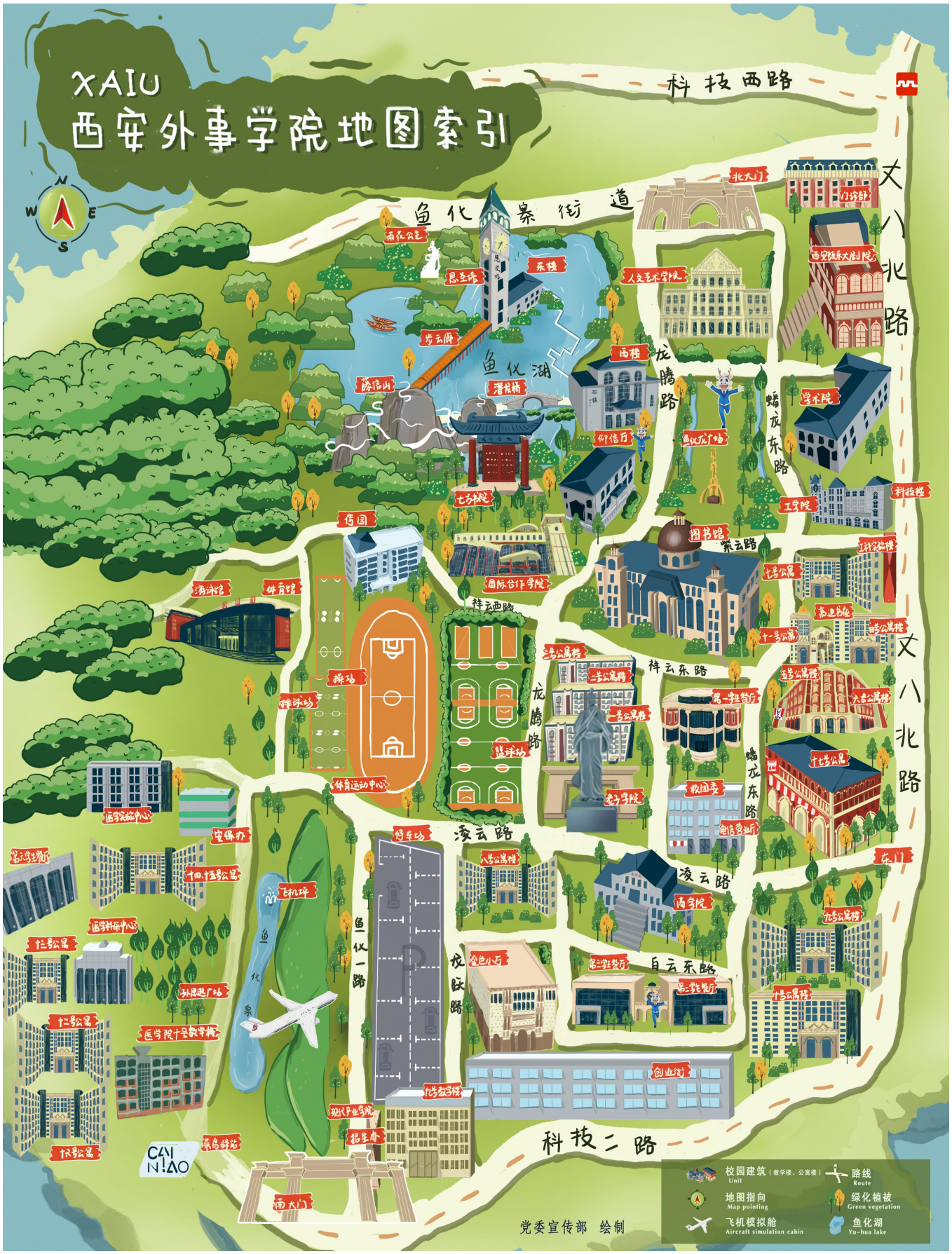
XAIU
西安外事学院地图索引
科技西路
鱼化寨街道
鱼化湖
龙腾路
蟠龙东路
文八北路
祥云西路
祥云东路
凌云路
自云东路
鱼化一路
龙跃路
科技二路
校园建筑（教学楼、公寓楼）
Unit
路线
Route
地图指向
Map pointing
绿化植被
Green vegetation
飞机模拟舱
Aircraft simulation cabin
鱼化湖
Yu-hua lake
党委宣传部 绘制